Evaluación DE UX

Equipo 4

Karen Edith Gutierrez Paz
Arlet Roxana Herrera Vázquez
Emmanuel Alberto Escobedo Ortiz
Ricardo Reséndiz González

A. Almacenamiento Seguro de Credenciales (Hashing) **(30 puntos)**

Search Results | Export | Cost: 71ms | 1 | Total 7

id	* nombre varchar(191)	* ape varch	* apell varcha	* correo varchar(191)	* contrasena varchar(191)	id_car int
1	Admin	General	Sistema	admin@uteq.edu.mx	$2b$10$zeMxbmo87RvxdD1AGEzuGujxu7sQwxq/LxI/mxo8G3aQmzQ..xUrO	(NULL)
3	Roxana	Vázquez	herrera	rox@uteq.edu.mx	$2b$10$Zy4dzsevA66LUX4zzxE4qeY7DtUiZ/VwU9u.tvQ97ei86IbHF5zuq	2
4	María Ramona	Vázquez	Zarate	ok@uteq.edu.mx	$2b$10$gQCRcpg5I5LKNWQlou.jQOu3u3ee1SKkykQ7Eo6THM5oJmJMT5AgS	20
5	Santiago	santa	gom	gom@uteq.edu.mx	$2b$10$4M9CMQO4YDwksk8EUZNgfelLQNLUufgcGRUUKiwQrWWenHgkAgFzW	2
6	María Ramona	Vázquez	Zarate	prueba@uteq.edu.mx	$2b$10$qFzAEzYwSqyBe2ovSTp86etV7HXZIhis5DPcDDq7X7HLaQDsbUT.a	1
8	María Ramona	Vázquez	Zarate	docente@uteq.edu.mx	$2b$10$7ILogwLTC0S7.OO0oIX3cOf//O3zvuLuWVuNs3IpQQxsvp1my1iSq	15
9	Roxana	Vázquez	herrera	herrera.roxy23@uteq.com.m	$2b$10$FMnOg7Umg/sWt3E91uzN..rjLQiBnP7N8Bz81QJ46WVBntmaqyMVa	(NULL)

B. Esquemas de Cifrado Híbrido en el Login (Total de Puntos - Tienen que realizar una de las dos)

Escenario 1: IV Independiente por Sesión **(50 puntos)**

```
[Seguridad] keyId de sesión recibido: 84d22ba8-cb07-4521-807f-9cd0f00f9b2b        page.tsx:17
[Seguridad] IV generado (base64): Fg4f5rJFW23NfTrkK+OxMQ==                        page.tsx:42
[Seguridad] Credenciales cifradas con AES-256-CBC ✓                               page.tsx:51
[Seguridad] Clave AES cifrada con RSA-2048 OAEP-SHA256 ✓                          page.tsx:60
[Seguridad] Payload cifrado enviado al servidor:                                  page.tsx:72
▼ {keyId: '84d22ba8-cb07-4521-807f-9cd0f00f9b2b', encryptedKey: 'ZTNqQPBpzrCLh9aSUn7OtNOqIyvu8eiriphPzN59FN
  qD2K6hrO…F8FbPUwHKYd4SVGyV59ZMYj1QUXtBJ9d41H2tlwPc8LZutA==', iv: 'Fg4f5rJFW23NfTrkK+OxMQ==', encryptedDat
  a: 'CgyGIg/3YXbiucSppdxo1aR0e30mZbF61TBOUbD2/MnbYeoQ2117Hf4cIFbXGfbc3ehBqp/9Zu6iZLZOWzomTg==''} ℹ
    No properties
[Seguridad] Respuesta del servidor: approved                                      page.tsx:82
Navigated to http://localhost:3000/dashboard
                                                                   forward-logs-shared.ts:95
Download the React DevTools for a better development experience: https://react.dev/link/react-devtools
[HMR] connected                                                    forward-logs-shared.ts:95
>
```

C. Implementación de Subida de archivos en el cual se deberá de realizar el Hash y registro de archivo con su hash en la aplicación **(20 puntos)**

Se implementó una funcionalidad dentro del frontend del módulo de administración, específicamente en el apartado de Asistencias → Histórico.

En esta sección se agregó la opción para subir archivos PDF correspondientes a las listas de asistencia, las cuales actualmente se manejan de forma impresa.

Cuando el administrador carga un archivo PDF en el sistema, la aplicación realiza automáticamente lo siguiente:

1. Subida del archivo PDF al sistema.

2. Generación de un hash del archivo para garantizar la integridad del documento.

3. Registro del archivo junto con su hash dentro de la aplicación para su almacenamiento y validación posterior.

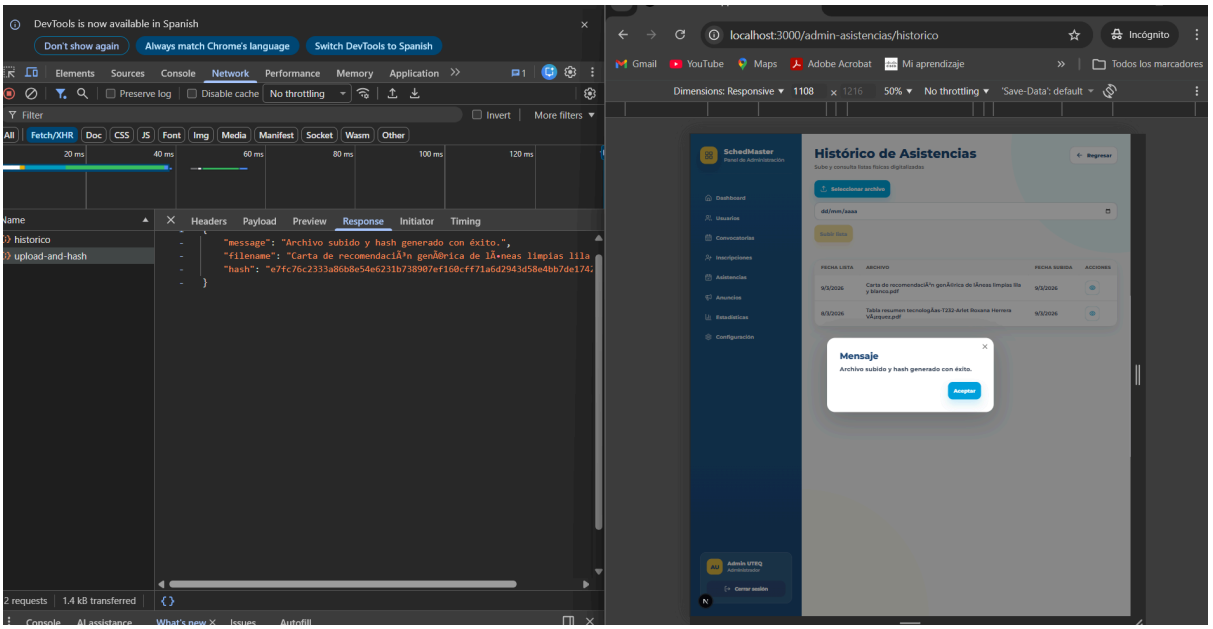
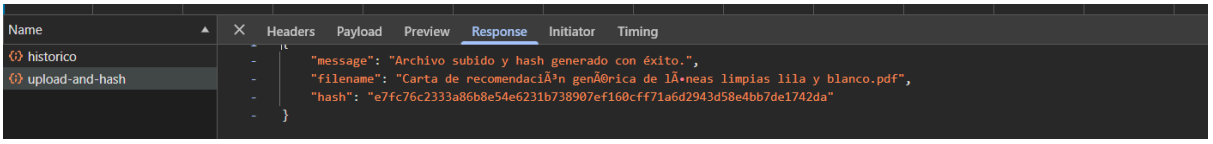
JSON DEL HASH